ADALYA

ELITE LARA

FACTSHEET



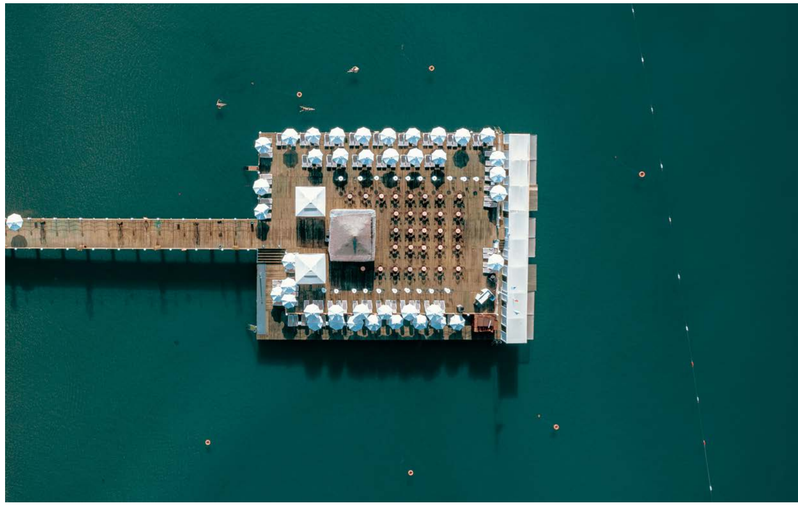

ОБЩАЯ ИНФОРМАЦИЯ:

НАЗВАНИЕ ОТЕЛЯ	: ADALYA ELITE LARA	**ТЕЛЕФОН**	: + 90 242 999 50 80 PBX
МЕСТОПОЛОЖЕНИЕ	: KUNDU TURİZM MERKEZİ	**ВЕБ-САЙТ**	: www.adalyahotels.com
КАТЕГОРИЯ	: 5 ЗВЕЗД	**E-MAIL**	: elite.info@adalyahotels.com
АДРЕС	: KEMERAĞZI MH. YAŞAR SOBUTAY BULV. NO:78/1 AKSU-KUNDU / ANTALYA		

ДИСТАНЦИЯ:

НАПРАВЛЕНИЕ	РАССТОЯНИЕ	СПОСОБ ПЕРЕДВИЖЕНИЯ	ПРИБЛИЗИТЕЛЬНО
Центр Антальи	15 км	Общественный автобус / Такси	(+/-) 15 мин.
Аэропорт Антальи	10 км	Такси	(+/-) 15 мин.

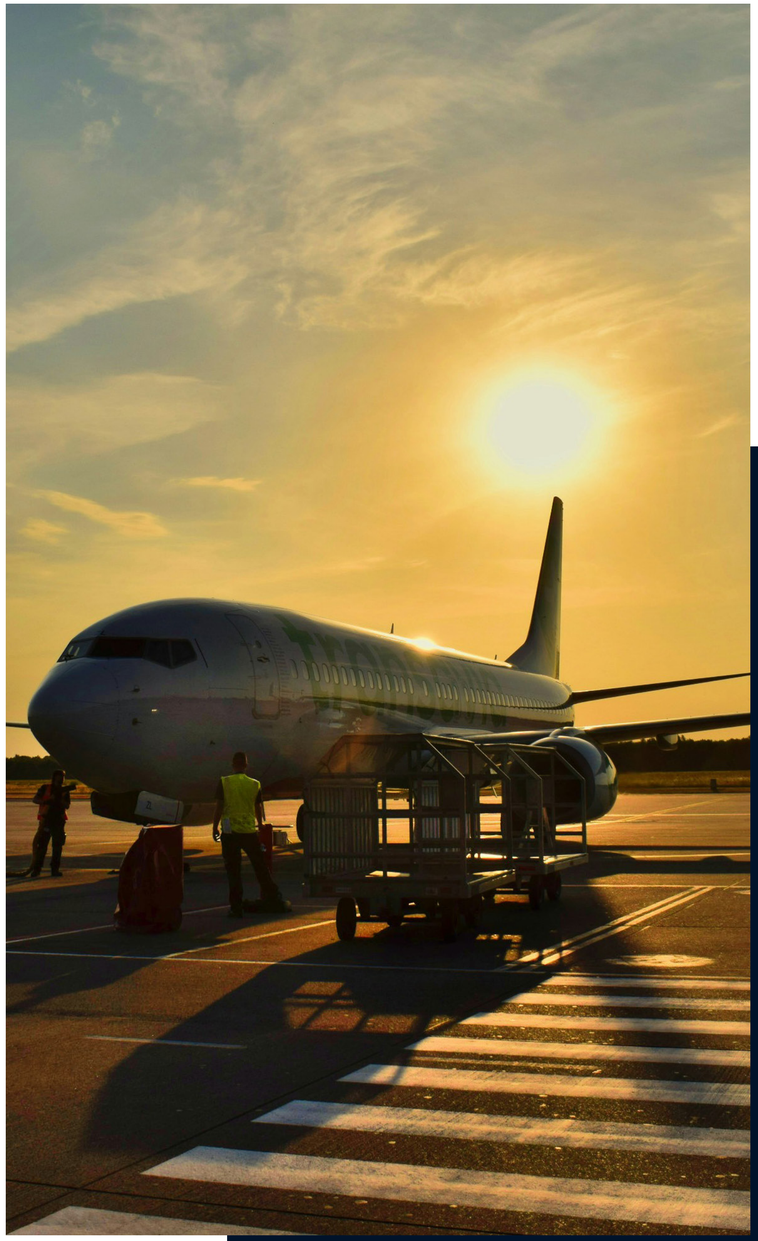

ПРОЖИВАНИЕ:

ОБЩЕЕ КОЛИЧЕСТВО НОМЕРОВ	:	606
ОБЩЕЕ КОЛИЧЕСТВО СПАЛЬНЫХ МЕСТ	:	1348
КОЛИЧЕСТВО ЭТАЖЕЙ	:	7
КОЛИЧЕСТВО ЛИФТОВ	:	8
ГОД ОТКРЫТИЯ	:	2016

ОСНАЩЕНИЕ ВСЕХ НОМЕРОВ:

- Телефон
- Набор для горячих напитков
- Спутниковое телевидение
- Система центрального кондиционирования
- Мини-бар
- Сейф
- Балкон
- Душ
- Фен
- Ламинат



НОМЕРА:

СТАНДАРТНЫЕ НОМЕРА

С ВИДОМ НА ОКРЕСТНОСТИ
С БОКОВЫМ ВИДОМ НА МОРЕ
С ВИДОМ НА МОРЕ

Основные характеристики:
Площадь: около 32 м²

Двуспальная + односпальная кровать: 480
Двуспальная кровать: 29
Две односпальные кровати: 18

Макс. размещение: 2+2 (0–10,99 лет) или 3 взрослых
Возраст детей: 3–10,99 лет
Возраст младенцев: 0–2,99 лет

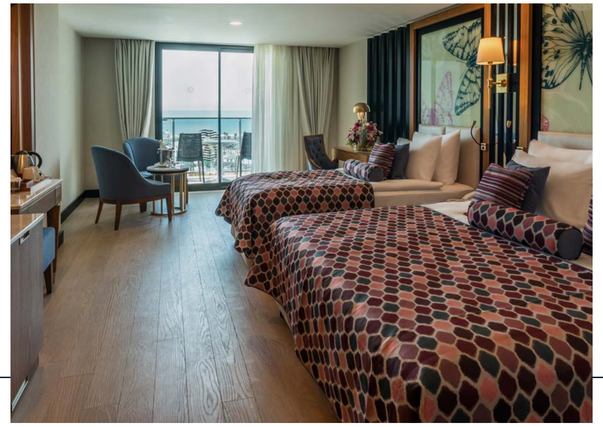

СЕМЕЙНЫЕ НОМЕРА

С ВИДОМ НА ОКРЕСТНОСТИ
С БОКОВЫМ ВИДОМ НА МОРЕ
С ВИДОМ НА МОРЕ

Семейные номера состоят из двух смежных комнат с межкомнатной дверью, одной ванной комнатой и одним балконом.

Основные характеристики:
Площадь: около 50 м²

Двуспальная + две односпальные кровати: 68

Макс. размещение: 4 взрослых

Возраст детей: 3–10,99 лет
Возраст младенцев: 0–2,99 лет



НОМЕРА ДЛЯ ГОСТЕЙ С ОГРАНИЧЕННЫМИ ВОЗМОЖНОСТЯМИ

С БОКОВЫМ ВИДОМ НА МОРЕ

Основные характеристики:
Площадь: около 32 м²

Двуспальная + односпальная кровать: 6

Макс. размещение: 2+2 (0–10,99 лет) или 3 взрослых
Возраст детей: 3–10,99 лет
Возраст младенцев: 0–2,99 лет



СТАНДАРТНЫЕ НОМЕРА SUPERIOR

С ВИДОМ НА МОРЕ

- VIP-регистрация заезда
- Ранний заезд и поздний выезд (при наличии возможности)
- Кофемашина Nespresso
- Дополнительное пополнение мини-бара
- VIP-туалетные принадлежности
- 1 комплиментарный турецкий завтрак с обслуживанием в номере
- 1 день комплиментарного пользования павильоном* (при наличии возможности)
- 1 дополнительное посещение ресторана a la carte
- Фрукты и игристое вино в номере

* Дата и расположение предоставляемого павильона определяются в зависимости от загрузки отеля

Основные характеристики:
Площадь: около 32 м²
Двуспальная + односпальная кровать: 5
Макс. размещение: : 2 или 3 взрослых



** Фотографии номеров приведены для ознакомления. В стандартных номерах предоставление полноценной кровати для третьего гостя не гарантируется.*

ХАРАКТЕРИСТИКИ:

			РЕЖИМ РАБОТЫ:
Территория отеля	45.000 м²		
Открытый бассейн	1.200 м²	140 cm	09:00 / 17:00
Полуолимпийский бассейн (с подогревом зимой)**:**	312 м²	150 cm	09:00 / 17:00
Бассейн с искуственными волнами (летний сезон):	714 м²		11:00 / 11:30 | 15:00 / 15:30
Бассейн Relax 18+ (с подогревом зимой)**:**	165 м²	140 cm	09:00 / 17:00
Крытый бассейн (работает и подогревается зимой)**:**	200 м²	140 cm	08:00 / 17:00
Аквапарк для взрослых (летний сезон):	5 горок		
Детский аквапарк (летний сезон):	3 горок		
Бассейн для детей до 4 лет (летний сезон):			
Детский бассейн (летний сезон):		25 cm	09:00 / 17:00
Крытый детский бассейн: (работает и подогревается зимой)	24 m2	40 cm	09:00 / 17:00





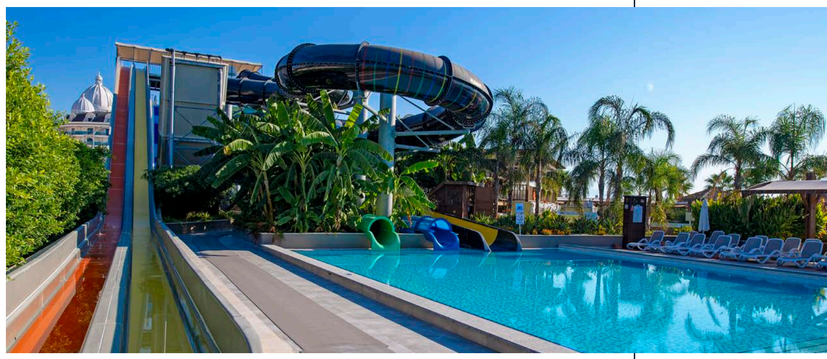

ХАРАКТЕРИСТИКИ:

Главный ресторан:	2400 m²	Закрытая зона: ≈710 чел. Открытая зона: ≈450 чел.		Лето: 07:00 / 11:00 | 12:30 / 14:30 | 18:30 / 21:30 Зима: 07:00 / 11:00 | 12:30 / 14:30 | 18:30 / 21:00
Снэк-бар главного ресторана (зима):				15:00 / 17:00
Ночной буфет (Midnight Snack):				22:30 / 07:00
Ресторан Bosphorus À la Carte:	125 m²	≈60 чел.		19:00 / 21:30
Ресторан Basilico À la Carte:	130 m²	≈60 чел.		19:00 / 21:30
Ресторан CAI À la Carte:	80 m²	≈30 чел.		19:00 / 21:30
Ресторан Especias À la Carte:	100 m²	≈40 чел.		19:00 / 21:30
Ресторан Halikarnas À la Carte:	105 m²	≈60 чел	Период работы: 01.06–15.10 (платно)	19:00 / 21:30
Heaven Pool Bar (летний сезон):	300m²	≈140 чел.		10:00 / 18:00
Heaven Pool Snack Restaurant:		**летний сезон**		12:30 / 18:00
River Side Bar (летний сезон):	290m²	≈200 чел.		10:00 / 00:00
River Side Snack Restaurant:		**летний сезон**		12:30 / 17:00
Gёзлеме (летний сезон):				11:00 / 16:00
Waffle Corner (летний сезон):				12:30 / 17:00
Food Corner (зима) :				15:00 / 17:00
Pool Bar (лето / зима):				10:00 / 18:00
Lobby East Bar:	105m²	≈500 чел. (с террасой ≈750 чел.)		10:00 / 00:00
West Bar:	105m²	≈500 чел. (с террасой ≈750 чел.)		Лето: 16:00 / 00:00 | Зима: 10:00 / 00:00
Angel Night Club (зима):	480m²	≈500 чел.		23:00 / 01:00
Бар на пирсе (открытие в конце мая):	1200m²	≈500 чел.	Период работы: 01.06–15.10	10:00 / 00:00
Beach Bar (летний сезон):				10:00 / 18:00
Mahall Bar:	120 m²	≈220 чел.		Круглосуточно
La Vanille кондитерская:	160 m²	≈50 чел.		Лето: 16:00 / 23:00 | Зима: 11:00 / 23:00
Mixo Bar (летний сезон):				10:00 / 18:00
Beer Garden (летний сезон) :				18:00 / 23:00
Sweet & Savory (летний сезон):				Десерты: 12:30 / 16:00 | Тосты: 16:00 / 18:00

РЕЖИМ РАБОТЫ:

** В зимний сезон вафли подаются в кондитерской с 11:00 до 17:00.*

ХАРАКТЕРИСТИКИ:

Луна-парк (лето)	: Батут, Bumper car, карусель, колесо обозрения, аттракцион Discovery
Игровой зал	: Бильярд, шахматы, аэрохоккей, настольный футбол, видеоигры и боулинг (платно)
Wellness / SPA-центр	: 1300 м², турецкий хаммам, сауна, различные виды массажа, SPA-процедуры, VIP-массаж, паровая баня, соляная комната и др.
Мини-клуб	: Летом: на открытой площадке 470 м². Зимой: в помещении 80 м². Для детей 4–12 лет
Торговый центр	: Ювелирный магазин, минимаркет, парикмахерская, бутик, магазин кожаных изделий, серебряных украшений, сувениров, фотоуслуги, магазин сумок
Конференц-зал Grand Hall	: 960 м² / Высота: 5,50 м. Театр: 850 чел. Класс: 750 чел. Банкет: 650 чел. Возможность разделения на залы площадью 650 м² и 350 м²
Конференц-зал	: 80 м² / Высота: 2,80 м. Театр: 40 чел. Класс: 20 чел.
Оборудование конференц-залов	: Проектор, флипчарт, экран, звуковая система, микрофоны
Уборка номеров	: Ежедневная уборка, смена постельного белья каждые 2 дня. В рамках программы устойчивого развития гости могут использовать экологическую карту для сокращения потребления воды и энергии
Пляж	: Частный песчано-галечный пляж протяженностью 100 м, отмеченный экологическим знаком «Голубой флаг»

РЕЖИМ РАБОТЫ:

18: 00 / 20: 00





ПАВИЛЬОНЫ

ПАВИЛЬОНЫ У БАССЕЙНА

Услуги

- Подача прохладительных напитков

ПАВИЛЬОНЫ НА ПЛЯЖЕ И НА ПИРСЕ

Услуги

- Охлаждённые ароматизированные полотенца
- Широкий выбор блюд и напитков (заказ по QR-коду или меню)
- Игристое вино или ликёр
- Сейф
- Мини-бар

СПОРТ, РАЗВЛЕЧЕНИЯ, ЗДОРОВЬЕ И КРАСОТА:

ПЛАТНЫЕ УСЛУГИ

- Бильярд
- Игровой зал
- Массаж, пенный массаж и пилинг
- Уход за кожей
- Салон красоты
- Парикмахерская

БЕСПЛАТНЫЕ АКТИВНОСТИ

- Анимационные шоу
- Фитнес-центр
- Турецкий хаммам, сауна и паровая баня
- Настольный теннис, дартс, пляжный волейбол, бочче
- Аэробика, гимнастика, аквааэробика, йога



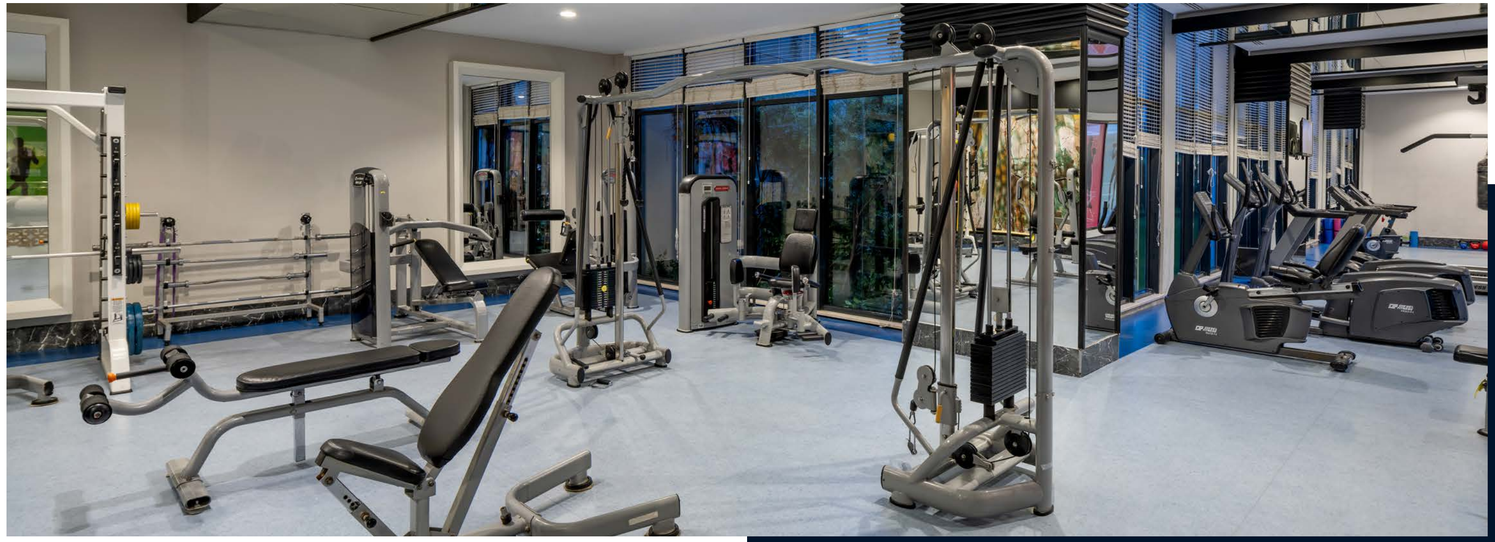





УСЛУГИ И УДОБСТВА:

ПЛАТНЫЕ УСЛУГИ

- Медицинские услуги
- Аренда джипов и автомобилей
- Аренда детских колясок
- Магазины на территории отеля
- Трансфер из/в аэропорт
- Услуги прачечной
- Услуги няни (по запросу)
- Обслуживание номеров
- Халат (под залог)
- Дополнительные напитки в бутылках по запросу
- Аренда павильона

БЕСПЛАТНЫЕ УСЛУГИ

- Wi-Fi (в номерах и на всей территории отеля)
- Шезлонги и зонтики на пляже и у бассейна
- Пляжные полотенца
- Живые выступления
- Библиотека

MareKids

Kids & Teens Experience *by Adalya Hotels*

МИНИ-КЛУБ

- Мини-клуб (4–12 лет)
- Мини-диско (лето / зима)
- Творческие мастер-классы и рисование (лето)
- Костюмированные вечеринки (лето)
- Развлечения у бассейна (лето)
- Детские праздники (лето)
- Детская игровая зона (лето / зима)
- Kids Fest и семейные мероприятия (лето)
- Киновечера под открытым небом (лето
- Развлекательные программы для детей под присмотром персонала в течение дня

** В летний сезон мини-клуб работает на открытой площадке.*

** В зимний сезон мини-клуб работает в помещении.*





ОСНОВНАЯ ИНФОРМАЦИЯ:

Способы оплаты: : Visa, Mastercard, Maestro

Языки общения: : Официальный язык — турецкий. Персонал также говорит на немецком, английском и русском языках.

ВАЖНАЯ ИНФОРМАЦИЯ:

*** Заезд с 14:00, выезд до 12:00.

*** Размещение с домашними животными запрещено.

*** Курение во всех номерах запрещено.

*** По концепции UAI все напитки подаются в бокалах и стаканах.

*** Алкогольные напитки не подаются гостям младше 18 лет.

*** Гости младше 18 лет без сопровождения хотя бы одного из родителей не принимаются.

*** Отель оставляет за собой право изменять указанные даты, часы работы и места предоставления услуг в зависимости от погодных условий и операционной необходимости, а также вносить изменения в концепцию без предварительного уведомления.

*** При проживании от 7 ночей предоставляется одно бесплатное посещение ресторана à la carte при условии предварительного бронирования и наличия свободных мест.

*** Дресс-код (Dress Code): В главном ресторане и ресторанах à la carte действует стиль Smart Casual. В открытых снэк-ресторанах запрещено находиться в мокрых купальниках, плавательных шортах и бикини. Просим выбирать сухую пляжную одежду, подходящую для посещения ресторана.

